Legenda

- Orno-strieti e Ostrio-querceti
- Rimboschimenti
- Rovereti e castagneti
- Limite comunale Sgonico

Scala 1:30.000

PIANO PAESAGGISTICO REGIONALE: TERRITORI COPERTI DA BOSCHI E FORESTE

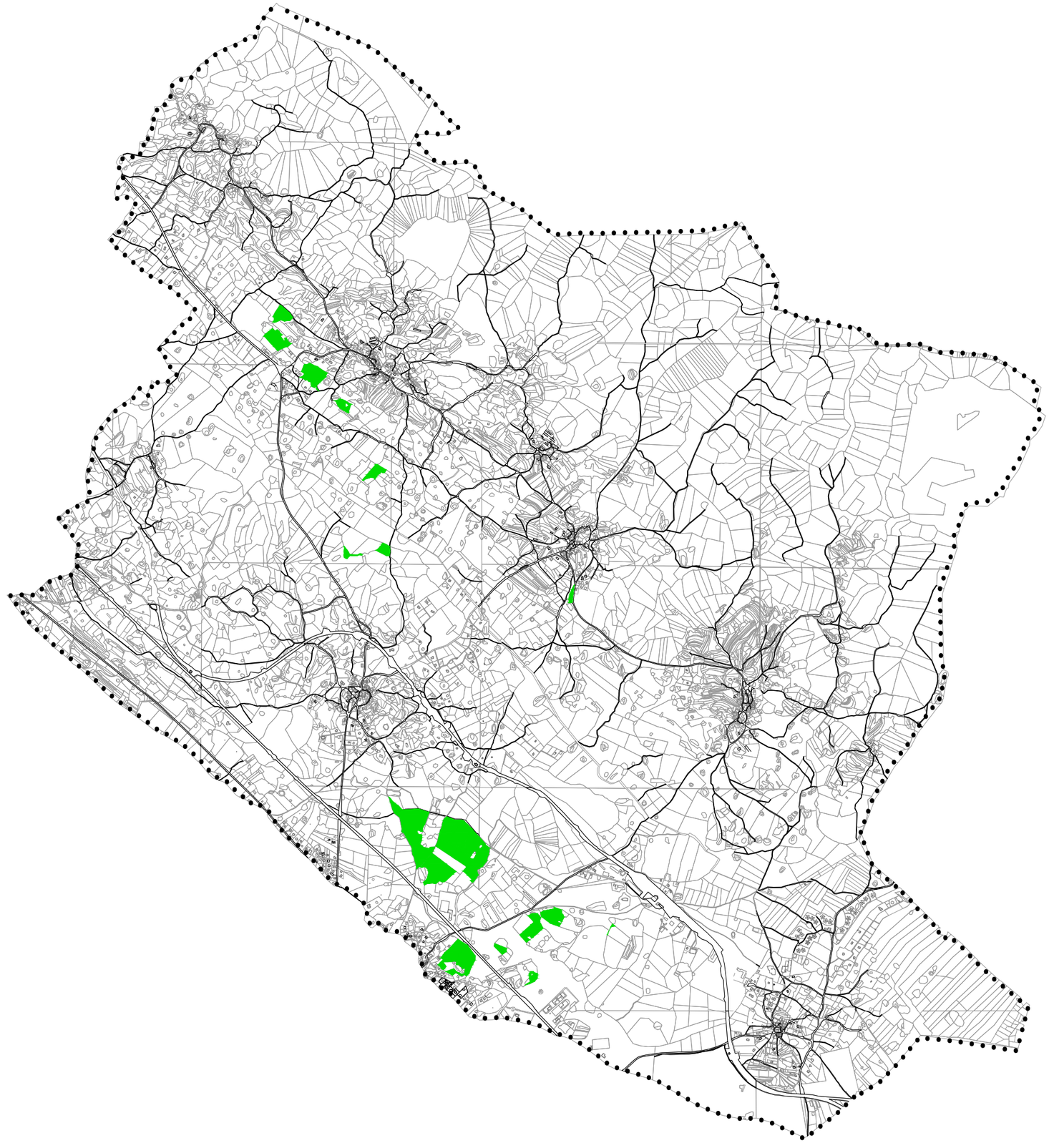

Scala 1:30.000

AREE BOSCATE DA VISURA CATASTALE

ID	località	PRGC Vigente	PRGC Var.19	Sup. variata mq	NOTE (rif richieste+adeguamenti perimetri)	Mappali interessati	Destinazioni mappali	Superifici bosco mq	Superficie totale mq	Superficie bosco %
I	Samatorza	E3	E5	7.842	16a	1106/1, 1110/1, 1130	prati, prati, prati		7.842,00	0,00
III	Samatorza	E3	E5	860	16c	1465, 1466	prati, prati		860,00	0,00
V	Sales	E5	E5per	6.903	5a	1656/1, 1644, 1651	seminativi, modello 26 (seminativi, prati, vigneti),modello 26 (vigneti, bosco)	80,00	8.160,00	0,98
V		E3	E5per	1.258	5a					
VI	Sales	E3	E5	125.568	24a+1+30a*	1561/1, 1532/1, 1532/2, 1605, 1602/1, 1602/2, 1602/3, 1602/4, 1602/5, 1598/2, 1614, 1615/1, 1615/2, 1616, 1617, 1618, 1619, 1620, 1621, 1622,1623, 1625/1, 1625/2, 1626, 1627,1628/1, 1612/2 1612/3, 1612/4, 1612/5, 1613/1, 16133/2, 1630, 1631, 1632, 1633, 1634, 1635/1, 1635/2, 1636, 1638,1640/1	seminativi, pascoli, prati, prati, prati, prati, prati, prati, bosco, soppresso, soppresso, bosco, prati, seminativi, prati, prati, modello 26 (pascoli, prati), modello 26 (vigneti, prati), seminativi, modello 26 (orti, seminativi), prati, pascoli, modello 26 (orti, pascoli seminativi), modello 26 (orti, pascoli seminativi), prati, soppresso, pascoli, prati, prati, prati, ente urbano, prati, prati, prati, seminativi, seminativi, seminativi, prati, prati, seminativi, prati	28.789,00	125.568,00	22,93
IX	Sales	E3	E5	187.305	24b+25	26, 30, 31, 33, 34, 35, 36, 37, 38, 40, 41, 42, 44, 45, 47, 48, 49, 50, 51, 52, 1957/64, 1957/70, 1957/63, 1957/65, 1957/62, 1957/67, 1957/59, 1957/60, 1957/66, 1957/67, 1957/68, 1957/69, 1/1, 1/2, 1/3, 1/5, 140/3, 130/1	prati, prati, prati, prati, prati, seminativi, prati, seminativi, prati, prati, seminativi, seminativi, prati, seminativi, prati, pascoli, bosco, bosco, pascoli, prati, pascoli, seminativi, pascoli, pascoli, pascoli, pascoli, pascoli, pascoli, pascoli, pascoli, pascoli, pascoli, pascoli, pascoli, pascoli, pascoli, pascoli, bosco, bosco	41.018,00	187.304,00	21,90
XI	Sales	E3	E5per	33.183	9	1957/31, 1957/32, 1957/33, 1957/34, 1957/35, 1892, 1893, 1894, 1897, 1898, 1899/1, 1900	pascoli, seminativi, prati, pascoli, pascoli, prati, pascoli, seminativi, seminativi, prati, prati, seminativi		33.182,00	0,00
XIII	Sgonico	E3	E5	18.010	2	2370/1, 2370/2, 2370/3, 2322/1, 2372/2	pascoli, prati, seminativi, seminativi, seminativi		18.010,00	0,00
XIV	Gabrovizza	E3	E5	33.167	12	205/5, 208/2, 203/1, 195/2, 200, 199/1, 199/2, 199/3, 174/3, 222, 223, 224, 226/1, 226/2, 226/3, 227, 228/1, 228/2, 229, 170/3, 171/1, 171/2, 171/3, 174/1, 298/1, 298/2, 230, 104	seminativi, prati, prati, prati, prati, prati, seminativi, improduttivo, pascolo, pascolo, pascolo, prati, prati, prati, seminativi, prati, seminativi, improduttivi, seminativi, prati, prati, prati, pascoli, pascoli, prati		33.166,00	0,00
XV	Campo Sacro	E3	E5	16.323	8	699/5, 699/8, 700, 326 (non risulta bosco su ortofoto)	pascoli, pascoli, ente urbano, bosco	183,00	16.322,00	1,12
XVII	Gabrovizza	E3	E4	262.045	17+18b	809/4, 1265/1, 1265/2, 1265/3, 1265/4, 1264, 1263, 1262, 1261, 1260, 1259, 1258, 1257, 1256/2, 1256/1, 1255/1, 1255/2, 1255/3, 1255/4, 1255/5, 1255/6, 1255/7, 1255/8, 1255/9, 1255/10, 1255/11, 1255/12, 1255/13, 1255/14, 1255/16, 2005/3, 1251/1, 1251/2, 1251/3, 1251/4, 1250, 1249/1, 1248/4, 1248/3, 1248/6, 1248/1, 1227/11, 1252, 1253, 1254/1, 1254/2, 2009/1, 2009/2, 1227/8, 1244/1, 1244/2, 1243/1, 1243/2, 1243/3 ,1243/4, 1242/1, 1242/2, 1227/22, 1245				
XVII		E3	E5	3.768	18a		bosco, bosco, bosco, pascoli, bosco, vigneti, seminativi, prati, prati, seminativi, bosco, bosco, bosco, bosco, bosco, bosco, bosco, bosco, bosco, pascoli, bosco, bosco, prati, bosco, strade, prati, seminativi, prati, seminativi, improduttivo, vigneti, pascoli, pascoli, ente, prati, pascoli, prati, seminativi, seminativi, seminativi, strade, strade, pascoli, prati, seminativi, pascoli, seminativi, pascoli, pascoli, pascoli, seminativi, pascoli, pascoli	153.958,00	265.812,00	57,92
XXII	Prosecco Scalo Ferr	E3	E5	637.459	23+18c+15	1220/65, 1220/88, 1220/80, 1220/90, .1220/66, 1225, 1222/1, 1222/2, 1223, 1224/1, 1224/2, 1225, 2008/4, 1458/78, 1438/1, 1438/2, 1439/1, 1486, 1485/1, 1485/2, 1454, 1455, 1439/2, 1439/3, 1440/1, 1440/2, 1440/3, 1441/1, 1441/2, 1441/3, 1441/4, 1437, 1436/1, 1436/2, 1442, 1443/1, 1443/2, 1435/1, 1435/2, 1434/1, 1434/2, 1434/3, 1434/4, 1444, 1445, 1446, 1447, 1448, 1449, 1450, 1451,1452/1, 1452/2, 1452/3, 1453/1, 1453/2, 1457, 1456/1, 1456/2, 1458/98, 1475/13, 1475/17, 1473, 1472, 1458/79, 1468/1, 1468/6, 1469/1, 1469/2, 1469/3, 1470/1, 1470/2, 1471, 1458/81, 1458/81, 1409/1, 1409/2, 1410/2, 1410/3, 1410/4, 1410/5, 1411, 1412/1, 1412/2, 1422/1, 1423/2, 1424/3, 1424/4, 1425/1, 1425/2, 1426/1, 1426/2, X1, 1413, 1414/1, 1414/2, 1415, 1416, 1417, 1419, 1421, 1427, 1428, 1429/1, 1429/2, 1430/1, 1430/2, 1431/1, 1432/2, 1431/3, 1432, 1458/85, 1458/86, 1458/101	pascoli, pascoli, pascoli, pascoli, ente urbano, seminativi, prati, seminativi, seminativi, seminativi, seminativi, seminativi, strade, pascoli, seminativi, prati, seminativi, pascoli, bosco, pascoli, seminativi, seminativi, pascoli, prati, vigneti, seminativi, seminativi, bosco, vigneti, pascoli, vigneti, seminativi, ente urbano, pascoli, pascoli, pascoli, prati, seminativi, ente urbano, bosco, bosco, bosco, pascoli, seminativi, seminativi, pascoli, pascoli, pascoli, pascoli, pascoli, pascoli, pascoli, pascoli, pascoli, pascoli, pascoli, pascoli, pascoli, pascoli, bosco, pascoli, prati, pascoli, ente urbano, prati, seminativi, seminativi, pascoli, prati, seminativi, seminativi, pascoli, seminativi, seminativi, prati, seminativi, seminativi, seminativi, prati, seminativi, prati, prati, seminativi, seminativi, seminativi, prati, seminativi, seminativi, prati, seminativi, bosco, seminativi, pascoli, vigneti, seminativi, prati, pascoli, prati, seminativi, pascoli, seminativi, bosco, prati, prati, seminativi, seminativi,	66.816,00	637.459,00	10,48
							TOTALE	**290.844,00**	**1.333.685,00**	**21,81**